Eventos del pasado y del futuro que me incentivan a andar derechito en el presente

Destrucción de Sodoma y Gomorra

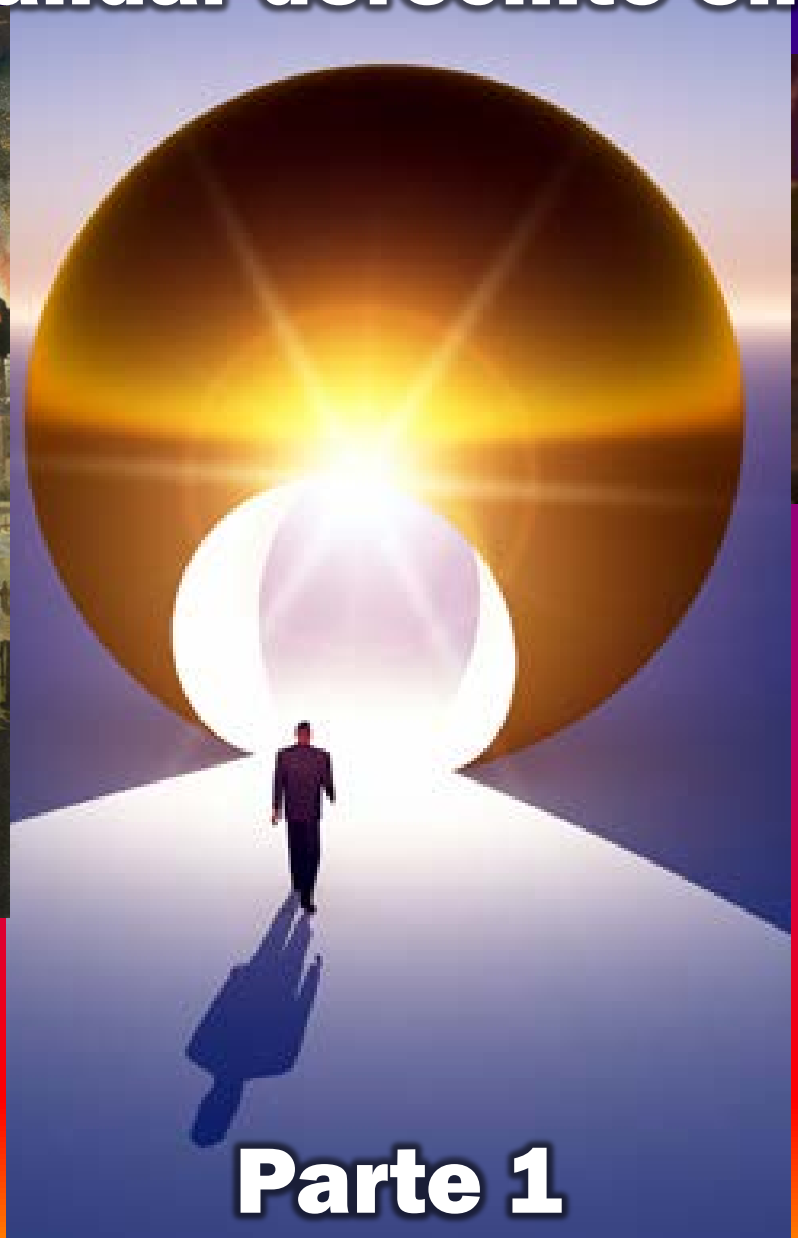

Parte 1

Sodoma vinculada con la mani-festación de Jesucristo, según Lucas 17:29.

EVENTO
La destrucción de Sodoma,
Gomorra y las ciudades
de la llanura del Jordán.

¿Por qué determinó Jehová Dios destruir a aquellas gentes y ciudades?
Porque "los hombres de Sodoma eran malos y pecadores contra Jehová en gran manera" (Génesis 13:13).

¡Ni diez justos en aquellas ciudades!

Abraham intercede por aquellas gentes: "No se enoje ahora mi Señor, si hablare solamente una vez: quizá se hallarán allí diez. No la destruiré, respondió, por amor a los diez" (Génesis 18).

“He aquí que esta fue la maldad de **Sodoma** tu hermana: soberbia, saciedad de pan, y abundancia de ociosidad tuvieron ella y sus hijas; y no fortaleció la mano del afligido y del menesteroso” (Ezequiel 16:49).

“...como **Sodoma** y Gomorra y las ciudades vecinas, las cuales de la misma manera que aquéllos, habiendo fornicado e ido en pos de vicios contra naturaleza, fueron puestas por ejemplo, sufriendo el castigo del fuego eterno” (Judas 7).

“La apariencia de sus rostros testifica contra ellos; porque como **Sodoma** publican su pecado, no lo disimulan. !Ay del alma de ellos! Porque amontonaron mal para sí” (Isaías 3:9).

Ciudades modernas que publican su pecado

"La apariencia de sus rostros testifica contra ellos; porque como **Sodoma publican su pecado, no lo disimulan. !Ay del alma de ellos!**
porque amontonaron mal para sí" (Isaías 3:9).

Ciudades del presente que publican su pecado

San Francisco

Las Vegas "Sin city"

Ciudades del presente que publican su pecado

New Orleans –Mardi Gras

Los Ángeles –Sunset Blvd.

Río de Janeiro, Brasil

Dos ángeles llegan a Sodoma. Lot, sentado a la puerta de la ciudad, los invita a su casa. Los hombres de la ciudad reclaman que Lot se los entregue.

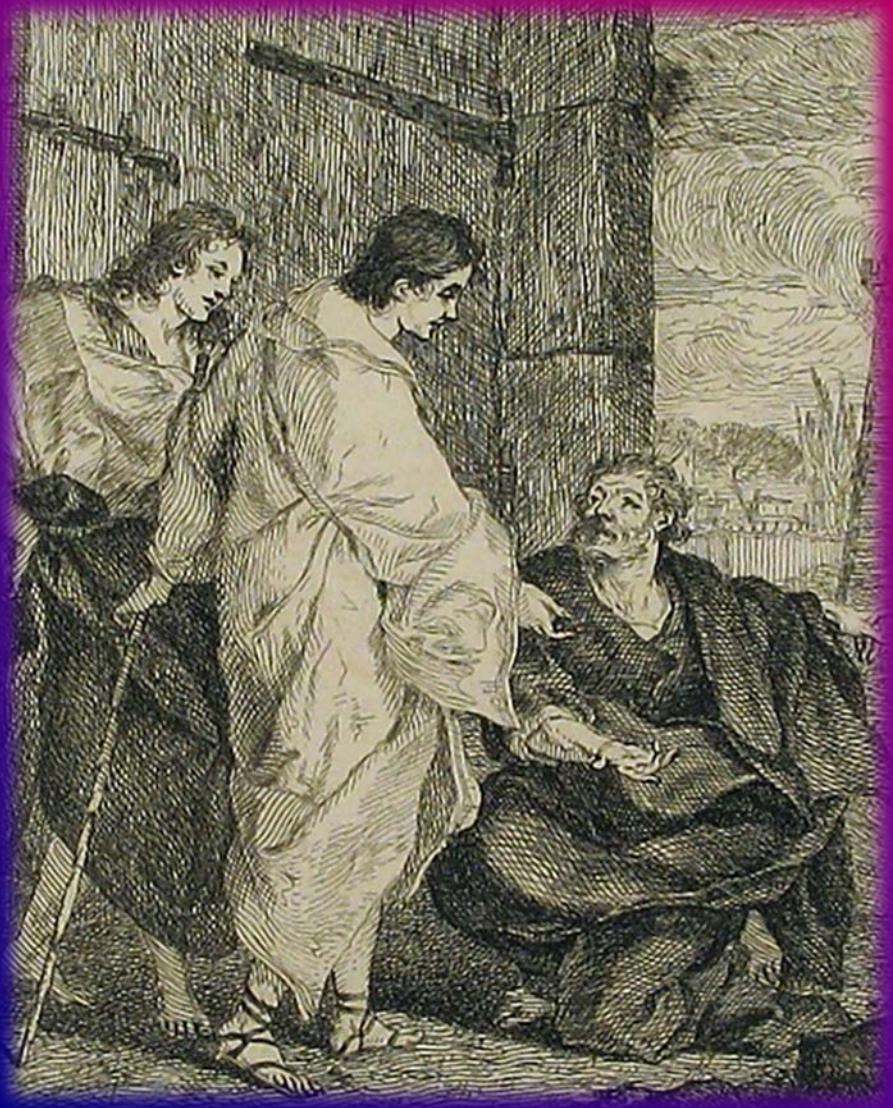

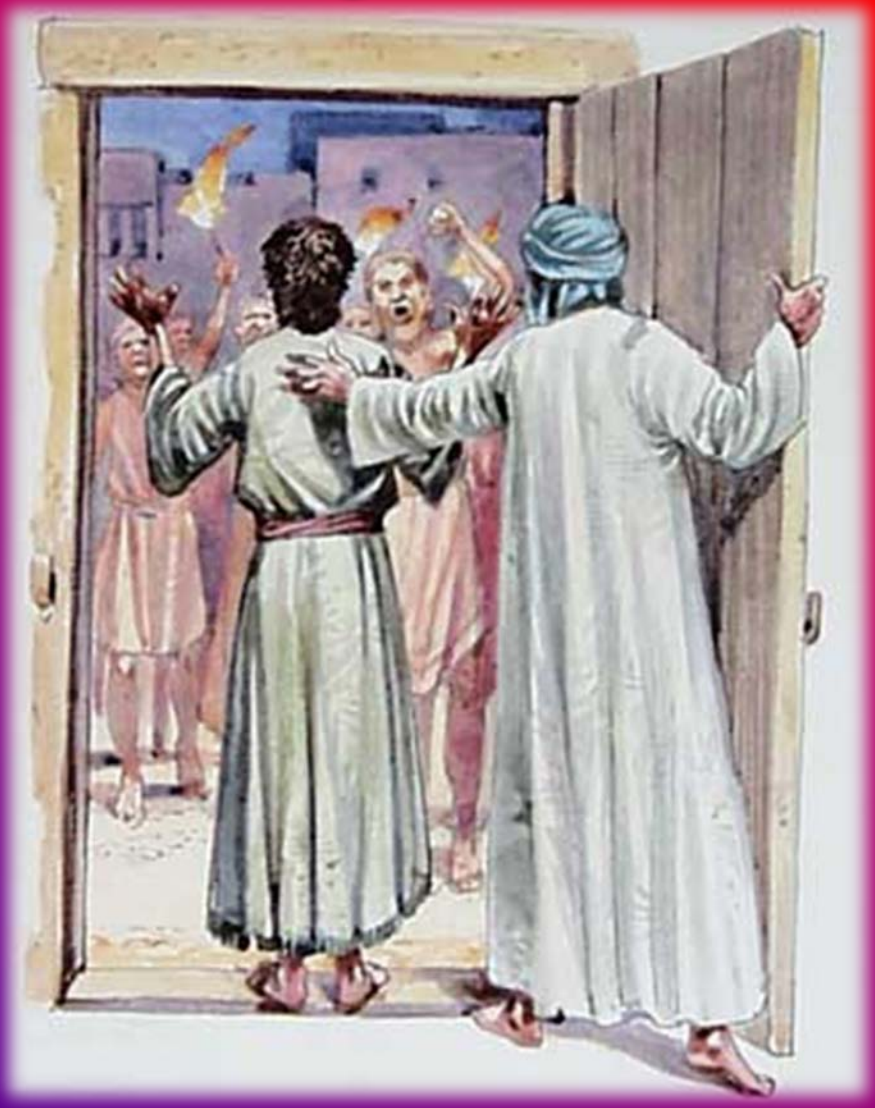

Los ángeles advierten a Lot y su familia la destrucción de la ciudad. Le instruyen a informar a sus yernos.

"¿Tienes aquí alguno más? Yernos, y tus hijos y tus hijas, y todo lo que tienes en la ciudad, sácalo de este lugar; porque vamos a destruir este lugar, por cuanto el clamor contra ellos ha subido de punto delante de Jehová; por tanto, Jehová nos ha enviado para destruirlo."

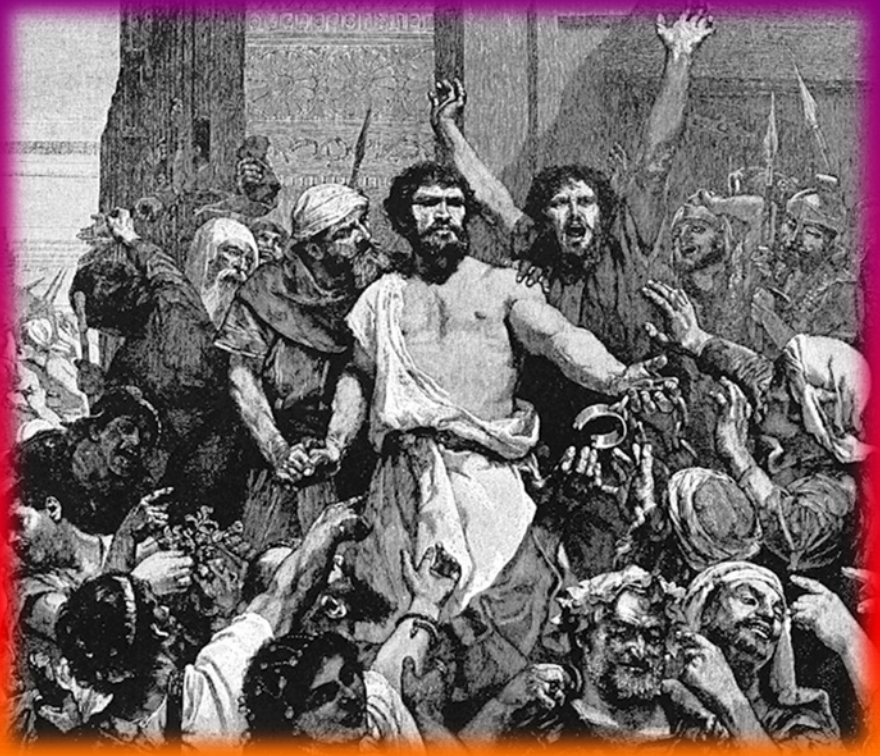

Lot "...habló a sus yernos, los que habían de tomar sus hijas, y les dijo: Mas pareció a sus yernos como que SE BURLABA".

Establecidos Lot y su familia en Sodoma, se manifiestan renuentes a salir de aquella ciudad.

"Y al rayar el alba, los ángeles daban prisa a Lot, diciendo: Levántate, toma tu mujer, y tus dos hijas que se hallan aquí, para que no perezcas en el castigo de la ciudad. Y deteniéndose él, los varones asieron de su mano, y de la mano de su mujer y de las manos de sus dos hijas, según la misericordia de Jehová para con él; y lo sacaron y lo pusieron fuera de la ciudad."

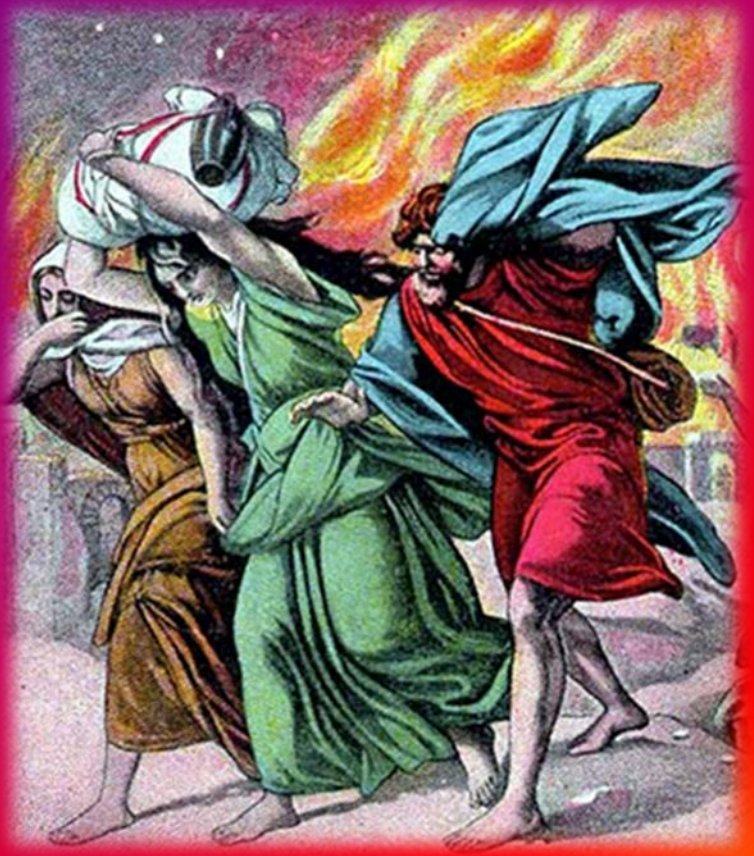

“Y cuando los hubieron llevado fuera, dijeron: **Escapa por tu vida; no mires tras ti, ni pares en toda esta llanura; escapa al monte, no sea que perezcas.** Pero Lot les dijo: **No…**” Propone: “He aquí ahora esta ciudad está cerca para huir allá, la cual es pequeña; dejadme escapar ahora allá (¿no es ella pequeña?), y salvaré mi vida”. Le dicen: “Date prisa, escápate allá; porque nada podré hacer hasta que hayas llegado allí. Por eso fue llamado el nombre de la ciudad, Zoar” [pequeña] (Génesis 19:15-22).

“El sol salía sobre la tierra, cuando Lot llegó a Zoar. Entonces Jehová hizo llover sobre Sodoma y sobre Gomorra azufre y fuego de parte de Jehová desde los cielos; y destruyó las ciudades, y toda aquella llanura, con todos los moradores de aquellas ciudades, y el fruto de la tierra” (Génesis 19:23-25).

“Entonces la mujer de Lot miró atrás, a espaldas de él, y se volvió estatua de sal” (Génesis 19:26).

Forma-
ción a
manera
de
estatua
de
mujer
cerca
del mar
Muerto.

“Acordaos de la mujer de Lot”
(Lucas 17:32).

Acumulaciones de sal en el Mar Muerto

“Estatua” de mujer cerca del Mar Muerto

“Todo el que procura salvar su vida, la perderá; y todo el que la pierda, la salvará” (Lucas 17:33).

“Acordaos de la mujer de Lot”

“Escapa por tu vida; no mires tras ti, ni pares en toda esta llanura; escapa al monte, no sea que perezcas.”

“ACORDAOS…”

-De no hacer caso omiso de directrices específicas de las instrucciones divinas.

-De no mirar tras sí. –De no volver atrás.

-De no quedarse atrás, desobedeciendo “a espaldas”.

-De no detenerse o pararse en el camino de salvación.

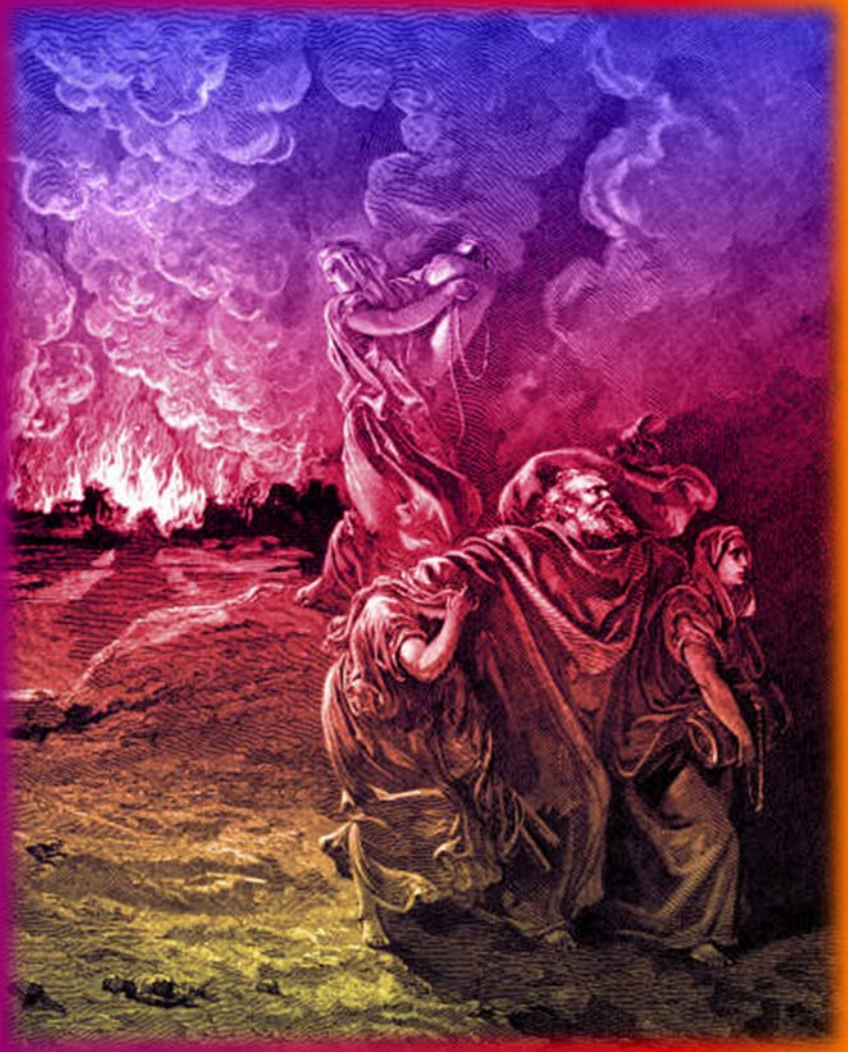

“ACORDAOS…” de no sugerir alternativas para las ordenanzas específicas de Dios.

El mandamiento: “…escapa al MONTE, no sea que perezcas”.

Alternativa sugerida: “Pero Lot les dijo: No…” Propone: “He aquí ahora esta ciudad está cerca para huir allá, la cual es pequeña…”

Desenlace: “Pero Lot subió de Zoar y moró en el monte, y sus dos hijas con él; porque tuvo miedo de quedarse en Zoar, y habitó en una cueva él y sus dos hijas”.